

# A 04

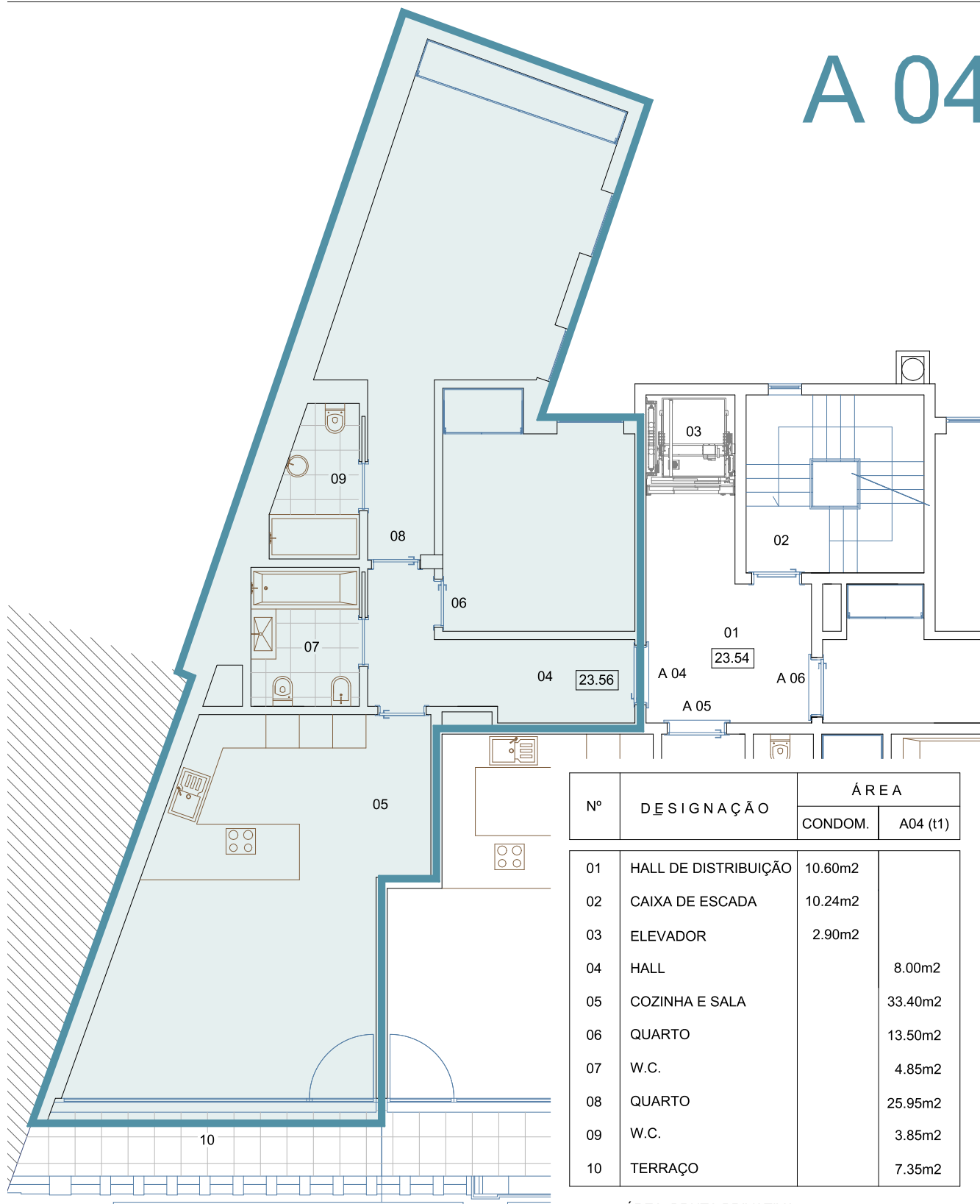

Nº	DESIGNAÇÃO	ÁREA	
		CONDOM.	A04 (t1)
01	HALL DE DISTRIBUIÇÃO	10.60m2	
02	CAIXA DE ESCADA	10.24m2	
03	ELEVADOR	2.90m2	
04	HALL		8.00m2
05	COZINHA E SALA		33.40m2
06	QUARTO		13.50m2
07	W.C.		4.85m2
08	QUARTO		25.95m2
09	W.C.		3.85m2
10	TERRAÇO		7.35m2

ÁREA BRUTA PRIVATIVA 113.40m2  
 ÁREA BRUTA TERRAÇO 8.20m2  
 ÁREA BRUTA TOTAL 121.60m2

designação

REABILITAÇÃO DE EDIFÍCIO DE HABITAÇÃO E COMÉRCIO

localização

Esplanada Silva Guimarães – Buarcos e S. Julião – Figueira da Foz

requerente

Arcada Diligente, Lda

desenho

Planta do 2º Andar – A04

entidade

Abílio José Carmelo, arquitecto

Figueira da Foz

arqtocarmelo@netcabo.pt | +351 91 979 29 27

projecto

ARQUITECTURA

fase

Licenciamento

escala

1:100

data

Abril 2022

O. A. n.º

autor

Abílio José Carmelo 253

rubrica

número

07