

A 03

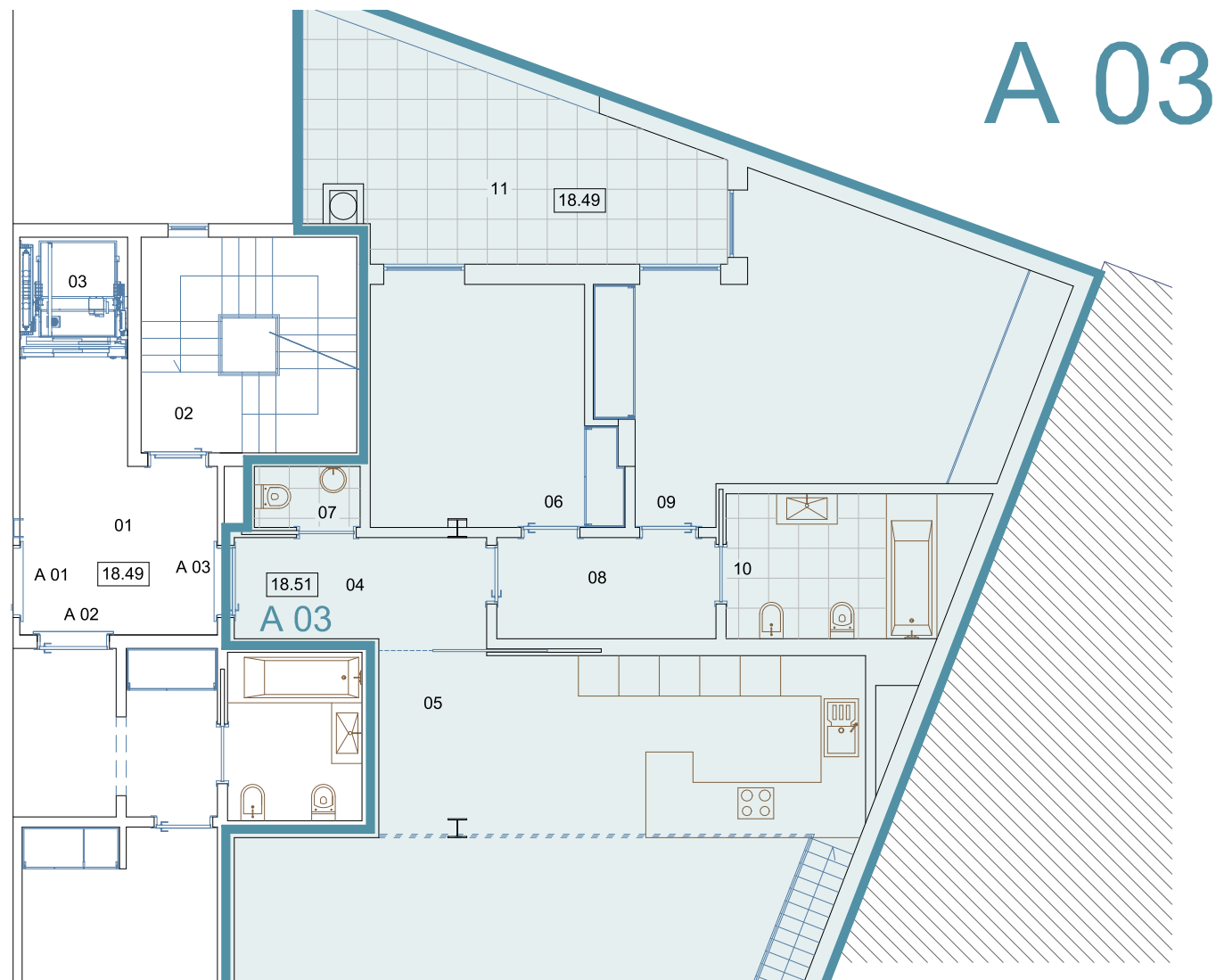

Nº	DESIGNAÇÃO	ÁREA	
		CONDOM.	A03 (t2)
01	HALL DE DISTRIBUIÇÃO	10.60m2	
02	CAIXA DE ESCADA	10.24m2	
03	ELEVADOR	2.90m2	
04	HALL		5.60m2
05	COZINHA, COPA E SALA		61.23m2
06	QUARTO		12.30m2
07	W.C.		1.42m2
08	HAL DE DISTRIBUIÇÃO		4.86m2
09	QUARTO		23.70m2
10	W.C.		7.60m2
11	TERRAÇO		16.60m2
ÁREA BRUTA PRIVATIVA		136.70m2	

ÁREA BRUTA PRIVATIVA 136.70m2
 ÁREA BRUTA MEZANINE 89.20m2
 ÁREA BRUTA TERRAÇO 18.80m2
 ÁREA BRUTA TOTAL 244.70m2

designação
REABILITAÇÃO DE EDIFÍCIO DE HABITAÇÃO E COMÉRCIO

localização
Esplanada Silva Guimarães – Buarcos e S. Julião – Figueira da Foz

requerente
Arcada Diligente, Lda

desenho
Planta do 1º Andar – A03

entidade
Abílio José Carmelo, arquitecto

Figueira da Foz autor

projecto
ARQUITECTURA

fase
Licenciamento

escala
1:100

data
Abril 2022

O. A. n.º

rubrica

número

05

A 03

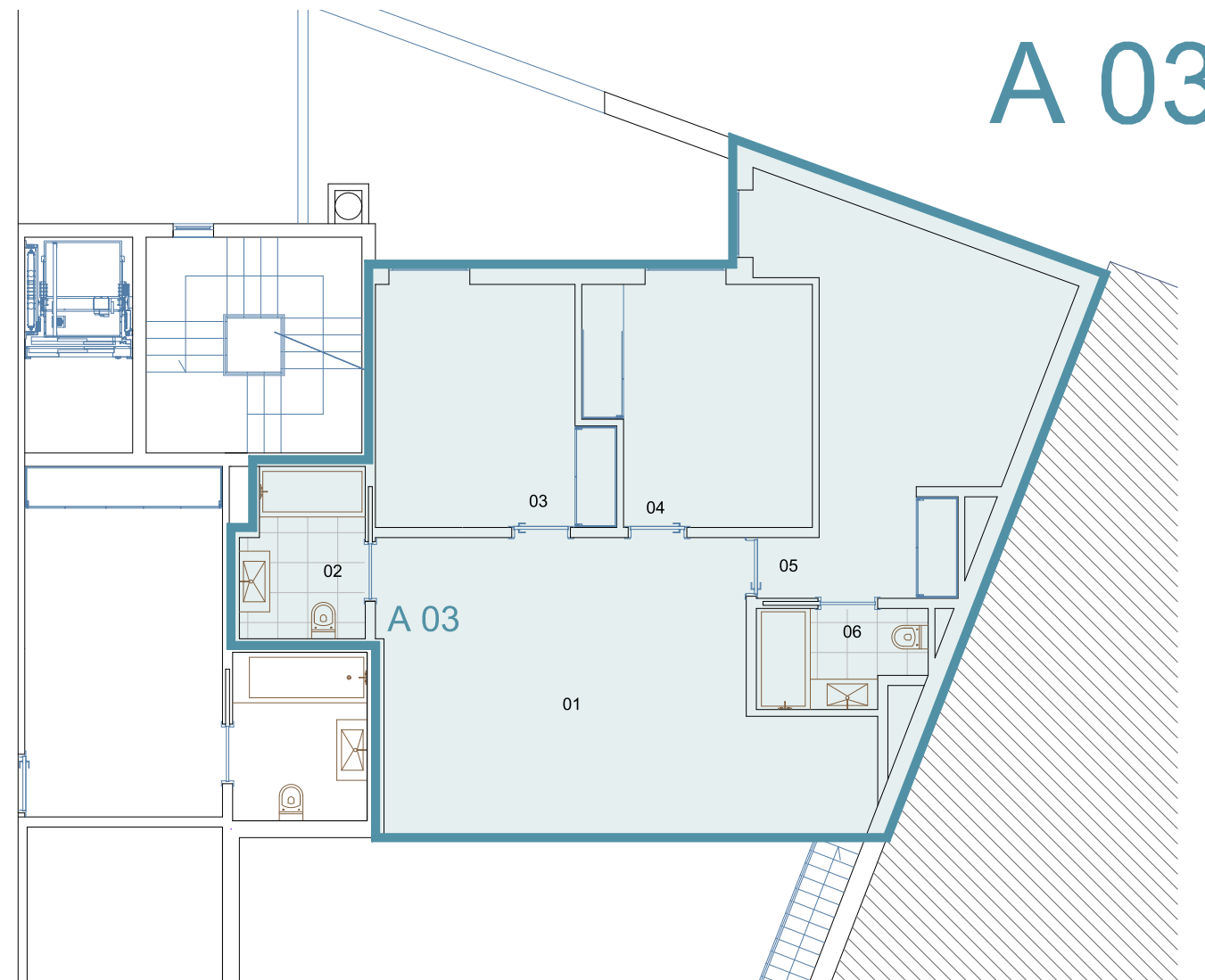

Nº	DESIGNAÇÃO	ÁREA
		A03 (T2)
01	MEZANINE	27.60m2
02	W.C.	4.50m2
03	DIVISÃO	11.60m2
04	DIVISÃO	11.40m2
05	DIVISÃO	18.20m2
06	W.C.	3.00m2

ÁREA BRUTA MEZANINE 89.20m2

designação
REABILITAÇÃO DE EDIFÍCIO DE HABITAÇÃO E COMÉRCIO

localização
Esplanada Silva Guimarães – Buarcos e S. Julião – Figueira da Foz

requerente
Arcada Diligente, Lda

desenho
Planta da Mezanine do 1º Andar – A03 (MEZANINE)

entidade
Abílio José Carmelo, arquitecto

Figueira da Foz autor

projecto
ARQUITECTURA

fase
Licenciamento

escala
1:100

data
Abril 2022

O. A. n.º

rubrica

número

06